

令和 6 年 度

鹿 児 島 市 交 通 事 業 特 別 会 計 決 算 書

鹿 児 島 市 交 通 局

目 次

決算書類

令和6年度鹿児島市交通事業決算報告書

(1) 収益的収入及び支出	4
(2) 資本的収入及び支出	6
令和6年度鹿児島市交通事業損益計算書	8
令和6年度鹿児島市交通事業剰余金計算書	10
令和6年度鹿児島市交通事業欠損金処理計算書	10
令和6年度鹿児島市交通事業貸借対照表	12

決算附属書類

令和6年度鹿児島市交通事業報告書

1. 概 況	16
2. 工 事	24
3. 業 務	28
4. 会 計	31
5. 附 帯 事 項	32
6. そ の 他	32

その他の書類

1. 令和6年度鹿児島市交通事業キャッシュ・フロー計算書	33
2. 収益費用明細書	34
3. 固定資産明細書	44
4. 企業債明細書	50

注 記	52
-----	----

決 算 書 類

令和 6 年 度 鹿 児 島 市

(1) 収益的收入及び支出

収 入

区 分	予 算		
	当初予算額	補正予算額	地方公営企業法第 2 4 条第 3 項の規定による支出額に係る財源充当額
	円	円	円
第 1 款 軌道事業収益	2,357,815,000	33,028,000	0
第 1 項 営業収益	1,867,948,000	0	0
第 2 項 営業外収益	489,867,000	33,028,000	0
第 2 款 自動車運送事業収益	1,726,910,000	△1,938,000	0
第 1 項 営業収益	1,280,902,000	0	0
第 2 項 営業外収益	351,304,000	△1,938,000	0
第 3 項 特別利益	94,704,000	0	0
合 計	4,084,725,000	31,090,000	0

支 出

区 分	予 算				
	当初予算額	補正予算額	予備費支出額	流 用増減額	地方公営企業法第 2 4 条第 3 項の規定による支出額
	円	円	円	円	円
第 1 款 軌道事業費	2,253,349,000	146,399,000	0	0	0
第 1 項 営業費用	2,136,391,000	147,933,000	0	△5,827,000	0
第 2 項 営業外費用	116,958,000	△1,534,000	0	5,827,000	0
第 2 款 自動車運送事業費	2,254,512,000	71,978,000	0	0	0
第 1 項 営業費用	2,195,306,000	70,858,000	0	△1,251,000	0
第 2 項 営業外費用	50,236,000	1,120,000	0	110,000	0
第 3 項 特別損失	8,970,000	0	0	1,141,000	0
合 計	4,507,861,000	218,377,000	0	0	0

交 通 事 業 決 算 報 告 書

額	決 算 額	予算額に比べ 決算額の増減	備 考
合 計			
円 2,390,843,000	円 2,399,352,385	円 8,509,385	
1,867,948,000	1,888,816,316	20,868,316	(うち、仮受消費税及び地方消費税 158,489,582 円)
522,895,000	510,536,069	△12,358,931	(うち、仮受消費税及び地方消費税 2,428,451 円)
1,724,972,000	1,622,538,005	△102,433,995	
1,280,902,000	1,301,002,089	20,100,089	(うち、仮受消費税及び地方消費税 102,416,061 円)
349,366,000	321,535,916	△27,830,084	(うち、仮受消費税及び地方消費税 392,956 円)
94,704,000	0	△94,704,000	
4,115,815,000	4,021,890,390	△93,924,610	

額			決 算 額	地方公営企 業法第26 条第2項の 規定による 繰越額	不 用 額	備 考
小 計	地方公営企 業法第26条第 2項の規定に よる繰越額	合 計				
円 2,399,748,000	円 0	円 2,399,748,000	円 2,296,205,127	円 0	円 103,542,873	
2,278,497,000	0	2,278,497,000	2,174,955,520	0	103,541,480	(うち、仮払消費税及び地方消費税 34,671,915 円)
121,251,000	0	121,251,000	121,249,607	0	1,393	(うち、仮払消費税及び地方消費税 387,500 円)
2,326,490,000	0	2,326,490,000	2,203,841,706	0	122,648,294	
2,264,913,000	0	2,264,913,000	2,154,501,059	0	110,411,941	(うち、仮払消費税及び地方消費税 79,622,776 円)
51,466,000	0	51,466,000	48,200,302	0	3,265,698	(うち、仮払消費税及び地方消費税 10,000 円)
10,111,000	0	10,111,000	1,140,345	0	8,970,655	
4,726,238,000	0	4,726,238,000	4,500,046,833	0	226,191,167	

(2) 資本的收入及び支出

収 入

区 分	予 算			
	当初予算額	補正予算額	小 計	地方公営企業法 第26条の規定 による繰越額に 係る財源充当額
第1款 軌道事業資本的收入	円 577,795,000	円 △52,995,000	円 524,800,000	円 150,000,000
第1項 企業債	514,800,000	10,000,000	524,800,000	150,000,000
第2項 補助金	47,732,000	△47,732,000	0	0
第3項 工事負担金	15,263,000	△15,263,000	0	0
第2款 自動車運送事業資本的收入	96,099,000	0	96,099,000	0
第1項 企業債	37,100,000	0	37,100,000	0
第2項 補助金	1,400,000	0	1,400,000	0
第3項 固定資産売却代金	57,599,000	0	57,599,000	0
第3款 関連資本的收入	12,400,000	0	12,400,000	0
第1項 企業債	12,400,000	0	12,400,000	0
合 計	686,294,000	△52,995,000	633,299,000	150,000,000

支 出

区 分	予 算 額					
	当初予算額	補正予算額	流 用 増減額	小 計	地方公営企 業法第26 条の規定に よる繰越額	継続費 通 次 繰越額
第1款 軌道事業資本の支出	円 927,763,000	円 △61,342,000	円 0	円 866,421,000	円 150,265,000	円 0
第1項 建設改良費	579,270,000	△52,912,000	0	526,358,000	150,265,000	0
第2項 企業債償還金	348,493,000	△8,430,000	0	340,063,000	0	0
第2款 自動車運送事業資本の支出	149,621,000	△69,000	0	149,552,000	0	0
第1項 建設改良費	40,101,000	0	0	40,101,000	0	0
第2項 企業債償還金	109,520,000	△69,000	0	109,451,000	0	0
第3款 関連資本の支出	22,755,000	2,000	0	22,757,000	0	0
第1項 建設改良費	21,802,000	0	0	21,802,000	0	0
第2項 企業債償還金	953,000	2,000	0	955,000	0	0
合 計	1,100,139,000	△61,409,000	0	1,038,730,000	150,265,000	0

資本的收入額が資本の支出額に不足する額 462,059,091円 は、当年度分消費税及び地方消費税資本の収支調整額

額		決 算 額	予 算 額 に 比 べ 決 算 額 の 増 減	備 考
継 続 費 通 次 繰 越 額 に 係 る 財 源 充 当 額	合 計			
円 0	円 674,800,000	円 459,200,000	円 △215,600,000	
0	674,800,000	459,200,000	△215,600,000	翌年度繰越額 204,100,000 円
0	0	0	0	
0	0	0	0	
0	96,099,000	37,316,000	△58,783,000	
0	37,100,000	31,100,000	△6,000,000	
0	1,400,000	6,216,000	4,816,000	
0	57,599,000	0	△57,599,000	
0	12,400,000	9,800,000	△2,600,000	
0	12,400,000	9,800,000	△2,600,000	
0	783,299,000	506,316,000	△276,983,000	

合 計	決 算 額	翌 年 度 繰 越 額			不 用 額	備 考
		地方公営企 業法第26 条の規定に よる繰越額	継続費 通 次 繰越額	合 計		
円 1,016,686,000	円 800,528,664	円 204,347,000	円 0	円 204,347,000	円 11,810,336	
676,623,000	460,465,831	204,347,000	0	204,347,000	11,810,169	(うち、仮払消費税及び地方消費税 41,496,457 円)
340,063,000	340,062,833	0	0	0	167	
149,552,000	148,061,570	0	0	0	1,490,430	
40,101,000	38,611,480	0	0	0	1,489,520	(うち、仮払消費税及び地方消費税 3,510,134 円)
109,451,000	109,450,090	0	0	0	910	
22,757,000	19,784,857	0	0	0	2,972,143	
21,802,000	18,830,525	0	0	0	2,971,475	(うち、仮払消費税及び地方消費税 1,739,460 円)
955,000	954,332	0	0	0	668	
1,188,995,000	968,375,091	204,347,000	0	204,347,000	16,272,909	

46,180,959円、過年度分損益勘定留保資金等 393,780,197円で補てんし、残額 22,097,935円は翌年度に繰り越した。

令和 6 年度 鹿児島市

(令和6年4月1日から)

軌 道 事 業

1 営 業 収 益			
(1) 運 輸 収 益	1,486,999,482		
(2) 運 輸 雑 収 益	243,327,252	1,730,326,734	
2 営 業 費 用			
(1) 線 路 保 存 費	122,098,847		
(2) 電 路 保 存 費	81,141,707		
(3) 車 両 保 存 費	224,440,252		
(4) 運 転 費	919,875,924		
(5) 運 輸 管 理 費	141,655,595		
(6) 一 般 管 理 費	185,265,285		
(7) 減 価 償 却 費	465,805,995	2,140,283,605	
営 業 損 失			409,956,871
3 営 業 外 収 益			
(1) 他 会 計 負 担 金	15,663,500		
(2) 他 会 計 補 助 金	356,595,500		
(3) 受 託 工 事 収 益	2,665,277		
(4) 長 期 前 受 金 戻 入	111,562,647		
(5) 雑 収 益	21,620,694	508,107,618	
4 営 業 外 費 用			
(1) 支 払 利 息	3,887,207		
(2) 受 託 工 事 費	3,875,000		
(3) 雑 支 出	32,905,715	40,667,922	467,439,696
経 常 利 益			57,482,825
当 年 度 純 利 益			57,482,825

交通事業損益計算書

令和7年3月31日まで)

自動車運送事業

(単位：円)

1 営業収益			
(1) 運送収益	989,499,944		
(2) 運送雑収益	209,086,084	1,198,586,028	
2 営業費用			
(1) 運転費	908,768,349		
(2) 車両修繕費	147,453,687		
(3) その他修繕費	3,476,087		
(4) 固定資産減価償却費	195,400,122		
(5) 自動車重量税	4,911,200		
(6) 施設損害保険料	15,984,494		
(7) 施設使用料	840,505		
(8) 運輸管理費	612,778,557		
(9) 一般管理費	185,265,282	2,074,878,283	
営業損失			876,292,255
3 営業外収益			
(1) 他会計負担金	14,234,500		
(2) 他会計補助金	216,369,500		
(3) 受託工事収益	187,528		
(4) 長期前受金戻入	44,559,552		
(5) 雑収益	45,791,880	321,142,960	
4 営業外費用			
(1) 支払利息	5,528,047		
(2) 受託工事費	100,000		
(3) 雑支出	24,925,956	30,554,003	290,588,957
経常損失			585,703,298
5 特別損失			
(1) 過年度損益修正損	1,140,345	1,140,345	△ 1,140,345
当年度純損失			586,843,643
交通事業純損失			529,360,818
前年度繰越欠損金			726,163,645
当年度未処理欠損金			1,255,524,463

令和6年度鹿児島市交通事業剰余金計算書

(令和6年4月1日から令和7年3月31日まで)

	資本金	剰余金			
		資本剰余金			
		国庫補助金	県補助金	他会計補助金	受贈財産評価額
前年度末残高	円 3,002,437,795	円 510,584,311	円 71,324,758	円 653,625,173	円 86,239,791
前年度処分額	0	0	0	0	0
処分後残高	3,002,437,795	510,584,311	71,324,758	653,625,173	86,239,791
当年度変動額	0	0	0	0	0
当年度純損失					
当年度末残高	3,002,437,795	510,584,311	71,324,758	653,625,173	86,239,791

(注) この計算書における△表記は、減少、損失又は欠損を示すものである。

令和6年度鹿児島市交通事業欠損金処理計算書

	資本金	資本剰余金	未処理欠損金
当年度末残高	円 3,002,437,795	円 1,321,774,033	円 △ 1,255,524,463
議会の議決による処理額	0	0	0
処理後残高	3,002,437,795	1,321,774,033	(繰越欠損金) △ 1,255,524,463

(注) この計算書における△表記は、減少又は欠損を示すものである。

金			資 本 合 計
	利 益 剩 余 金		
資本剰余金合計	未処分利益剰余金	利益剰余金合計	
円	円	円	円
1, 321, 774, 033	△ 726, 163, 645	△ 726, 163, 645	3, 598, 048, 183
0	0	0	0
	(繰越欠損金)		
1, 321, 774, 033	△ 726, 163, 645	△ 726, 163, 645	3, 598, 048, 183
0	△ 529, 360, 818	△ 529, 360, 818	△ 529, 360, 818
0	△ 529, 360, 818	△ 529, 360, 818	△ 529, 360, 818
	(当年度未処理欠損金)		
1, 321, 774, 033	△ 1, 255, 524, 463	△ 1, 255, 524, 463	3, 068, 687, 365

令和 6 年度 鹿児島市 交通事業 貸借対照表
(令和 7 年 3 月 31 日)

(単位：円)

資 産 の 部

1 固 定 資 産

(1) 有 形 固 定 資 産

A 軌道事業有形固定資産

イ 土 地		1,429,065,272	
ロ 建 物	2,253,263,895		
減価償却累計額	<u>△ 828,608,826</u>	1,424,655,069	
ハ 線 路 設 備	5,232,322,111		
減価償却累計額	<u>△ 3,190,057,818</u>	2,042,264,293	
ニ 電 路 設 備	2,741,693,651		
減価償却累計額	<u>△ 1,769,639,376</u>	972,054,275	
ホ その他構築物	158,285,292		
減価償却累計額	<u>△ 96,576,963</u>	61,708,329	
ヘ 車 両	6,036,651,921		
減価償却累計額	<u>△ 5,040,745,173</u>	995,906,748	
ト 機 械 装 置	902,170,190		
減価償却累計額	<u>△ 664,380,314</u>	237,789,876	
チ 工 具 器 具 及 び 備 品	309,198,758		
減価償却累計額	<u>△ 216,073,139</u>	93,125,619	
リ 建 設 仮 勘 定		<u>284,163,640</u>	7,540,733,121

B 自動車運送事業有形固定資産

イ 車 両	2,881,193,419		
減価償却累計額	<u>△ 2,572,670,267</u>	308,523,152	
ロ 建 物	597,105,251		
減価償却累計額	<u>△ 266,016,430</u>	331,088,821	
ハ 構 築 物	463,644,721		
減価償却累計額	<u>△ 373,989,201</u>	89,655,520	
ニ 機 械 装 置	102,550,863		
減価償却累計額	<u>△ 53,676,638</u>	48,874,225	
ホ 工 具 器 具 及 び 備 品	389,236,255		
減価償却累計額	<u>△ 285,433,633</u>	103,802,622	
ヘ 土 地		<u>1,334,752,217</u>	2,216,696,557

C 関連有形固定資産

イ 土 地		617,351	
ロ 構 築 物	2,841,731		
減価償却累計額	<u>△ 1,956,733</u>	884,998	
ハ 工 具 器 具 及 び 備 品	81,138,557		
減価償却累計額	<u>△ 64,809,831</u>	16,328,726	
ニ リ ー ス 資 産	17,712,883		
減価償却累計額	<u>△ 3,323,704</u>	14,389,179	32,220,254
有形固定資産合計			9,789,649,932

(2) 無 形 固 定 資 産

A 軌道事業無形固定資産

イ 電 話 加 入 権		<u>72,800</u>	72,800
-------------	--	---------------	--------

B 自動車運送事業無形固定資産

イ 電 話 加 入 権		<u>218,400</u>	218,400
-------------	--	----------------	---------

C 関連無形固定資産

イ リ ー ス 資 産		<u>11,492,867</u>	11,492,867
-------------	--	-------------------	------------

無形固定資産合計			<u>11,784,067</u>
固 定 資 産 合 計			9,801,433,999

2 流動資産

(1) 現金預金	443,638,693	
(2) 未収金	187,625,222	
(3) 貯蔵品	94,631,560	
(4) 保管預り有価証券	500,000	
(5) 前払費用	964,710	
(6) 前払金	34,360	
	<hr/>	
流動資産合計		727,394,545
資産合計		<hr/> <hr/> 10,528,828,544

負債の部

3 固定負債

(1) 企業債		
イ 建設改良費等の財源に充てるための企業債	2,268,039,998	
ロ その他の企業債	845,389,660	
企業債合計	<hr/>	3,113,429,658
(2) リース債務		17,697,891
(3) 引当金		
イ 退職給付引当金	1,257,242,784	
引当金合計	<hr/>	1,257,242,784
固定負債合計		4,388,370,333

4 流動負債

(1) 企業債		
イ 建設改良費等の財源に充てるための企業債	462,387,763	
ロ その他の企業債	62,711,680	
企業債合計	<hr/>	525,099,443
(2) リース債務		5,831,819
(3) 未払金		509,779,641
(4) 前受金		26,381,420
(5) 引当金		
イ 賞与引当金	179,822,000	
引当金合計	<hr/>	179,822,000
(6) 預り金		27,550,120
(7) 預り有価証券		500,000
(8) 仮受金		2,255,712
流動負債合計	<hr/>	1,277,220,155

5	繰延収益金			
(1)	長期前受金			
	イ 国庫補助金	2,851,907,182		
	ロ 県補助金	350,241,705		
	ハ 他会計補助金	4,430,485,929		
	ニ 工事負担金	28,574,948		
	ホ 受贈財産評価額	38,997,513		
	ハ 寄付金	1,157,408		
	長期前受金合計		7,701,364,685	
(2)	収益化累計額			
	イ 国庫補助金	△ 1,631,267,232		
	ロ 県補助金	△ 347,677,420		
	ハ 他会計補助金	△ 3,909,126,130		
	ニ 工事負担金	△ 5,267,914		
	ホ 受贈財産評価額	△ 13,121,610		
	ハ 寄付金	△ 353,688		
	収益化累計額合計		△ 5,906,813,994	
	繰延収益金合計			1,794,550,691
	負債合計			<u>7,460,141,179</u>

資 本 の 部

6	資本金			3,002,437,795
7	剰余金			
(1)	資本剰余金			
	イ 国庫補助金	510,584,311		
	ロ 県補助金	71,324,758		
	ハ 他会計補助金	653,625,173		
	ニ 受贈財産評価額	86,239,791		
	資本剰余金合計		1,321,774,033	
(2)	欠損金			
	イ 当年度未処理欠損金	1,255,524,463		
	欠損金合計		1,255,524,463	
	剰余金合計			66,249,570
	資本合計			<u>3,068,687,365</u>
	負債資本合計			<u>10,528,828,544</u>

決 算 附 属 書 類

令和 6 年度鹿児島市交通事業報告書

1. 概 況

(1) 総括事項

本市交通事業は、市民に身近な公共交通機関として重要な役割を果たしてきておりますが、交通手段の多様化や少子高齢化の進行、コロナ禍の時期に生じた資金不足の影響、人件費の増や物価高騰など、交通事業を取り巻く環境は、依然として厳しい状況が続いています。

このような中、事業運営にあたっては、令和 1 3 年度までを期間とする鹿児島市交通事業経営計画に基づき、交通事業の基本である安全輸送の確保に努め、安心して快適な質の高いサービスの提供を図りながら、増収対策や事業の効率化による経費削減など経営基盤の強化に取り組みました。

これらの取組の成果やコロナ禍からの回復傾向が続いたこと等により、6 年度は前年度に引き続き軌道事業・自動車運送事業ともに営業収益が増加し、軌道事業においては、黒字を確保しました。

しかしながら、これまでに積み重なった運賃の減収に加え、人件費の増やエネルギー価格高騰による燃料・動力費の増が経営に大きな影響を与えています。

また、令和 6 年度においては、市電・市バスの安全運行の確保を最優先課題とし、軌道事業では施設等の点検・整備、自動車運送事業では安全運行やサービス維持に必要な運転士等の人員確保に向けた新たな取組を開始しました。

このほか、令和 6 年度の主要施策等として、軌道事業につきましては、引き続き、軌道の横断歩道改修や交差点の舗装改修、センターポール照明の LED 化のほか、電車線の張替及び電車車内で使用されている蛍光灯の LED 灯への取り換えなどを実施しました。

自動車運送事業につきましては、引き続き、北営業所及び桜島営業所管内の路線に係る管理の委託を行ったほか、低公害低床型の中型バスを 1 両購入しました。また、令和 6 年 1 0 月にはバス運行データ分析システムを導入し、これを活用して令和 7 年 7 月の改正に向けた効率的・効果的な路線・ダイヤの検討を行いました。

両事業共通の取組につきましては、市電・市バスの利用促進や利便性の向上を図り、九州 M a a S に参画し、モバイル版 C U T E（キュート）を造成、販売するとともに、モバイル定期券の販売を開始しました。

(乗客数及び乗車料収入)

乗客数は、電車 11,412,361 人（対前年度比 3.75% の増）、路線バス 6,214,684 人（対前年度比 5.16% の増）、貸切バス 17,338 人（対前年度比 27.92% の減）で、合計 17,644,383 人（対前年度比 4.20% の増）となりました。

乗車料収入は、電車 1,486,999,482 円（対前年度比 4.42% の増）、路線バス 966,431,882 円（対前年度比 10.12% の増）、貸切バス 23,068,062 円（対前年度比 39.67%

の減)、合計 2,476,499,426円(対前年度比5.84%の増)となりました。

(財政状況等)

収益的収支につきましては、経常収益は、軌道事業が 2,238,434,352 円(対前年度比 1.48%の増)、自動車運送事業が 1,519,728,988 円(対前年度比 11.99%の増)、合計 3,758,163,340 円(対前年度比 5.48%の増)となりました。

一方、経常費用は、軌道事業が 2,180,951,527 円(対前年度比 4.10%の増)、自動車運送事業が 2,105,432,286 円(対前年度比 13.08%の増)で、合計 4,286,383,813 円(対前年度比 8.32%の増)となり、収支差引きでは、軌道事業が 57,482,825 円の経常利益、自動車運送事業が 585,703,298 円の経常損失となり、合わせて 528,220,473 円の経常損失となりました。これに自動車運送事業の特別損失を合わせると、軌道事業が経常利益と同じく 57,482,825 円の純利益、自動車運送事業が 586,843,643 円の純損失、合わせて 529,360,818 円の純損失となりました。

また、資本的収支につきましては、収入面では、企業債 500,100,000 円、国庫補助金 6,216,000 円を受け入れ、収入合計は 506,316,000 円となりました。

支出面では、併用軌道横断歩道舗装改修事業等の建設改良費 517,907,836 円、企業債償還金 450,467,255 円を支出し、支出合計は 968,375,091 円となりました。

以上が令和6年度の事業概況であります。

交通局を取り巻く環境は、今後も厳しい状況が続くことを踏まえながら、引き続き経営計画に基づき、コロナ禍収束後の新たな社会に即した事業の見直し等を行い、あらためて増収対策も検討しながら、持続可能な経営基盤の確立を図るとともに、より一層市電・市バスの安全輸送の確保やサービス向上に努め、今後とも、市民の身近な交通手段として、市民に信頼され、安心して利用される公営交通を目指して努力してまいります。

(2) 経営指標に関する事項

令和6年度決算における経営成績について、経営の健全性を示す経常収支比率は、前年度2.36ポイント減の87.68%となり、健全経営の水準とされる100%を下回り、引き続き厳しい状況にあります。

また、費用が一般会計からの負担によってどの程度賄われているかを示す他会計負担比率は前年度比0.48ポイント増の14.06%となりました。

一方、償却対象資産の減価償却の状況を示す有形固定資産減価償却率は前年度比1.65ポイント増の69.59%となり、そのうち電車車両減価償却率は前年度比0.72ポイント増の83.50%、バス車両減価償却率は前年度比2.91ポイント増の89.29%といずれも増加しており、引き続き高い傾向にあるため、今後も保守整備基準に基づいた整備を行いながら、使用年数の延長及びライフサイクルコストの縮減・平準化を念頭においた維持管理に努めます。

経営の健全性・効率性について、財政状況が厳しい中、増収対策の強化や徹底した経費削減などの事業の合理化に努めることにより、将来にわたって持続可能な経営基盤の確立を図ります。

(経営指標の推移)

	R2	R3	R4	R5	R6
経常収支比率	79.01%	86.44%	94.62%	90.04%	87.68%
他会計負担比率	22.28%	23.63%	23.98%	13.58%	14.06%
有形固定資産減価償却率	67.48%	66.58%	68.04%	67.94%	69.59%
電車車両減価償却率	80.87%	82.75%	83.33%	82.78%	83.50%
バス車両減価償却率	88.32%	90.70%	92.87%	86.38%	89.29%

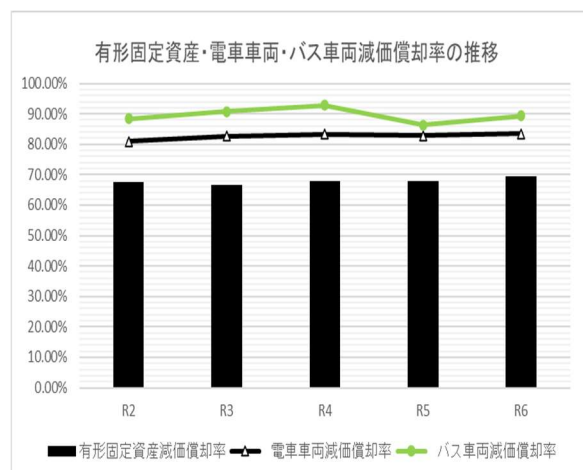
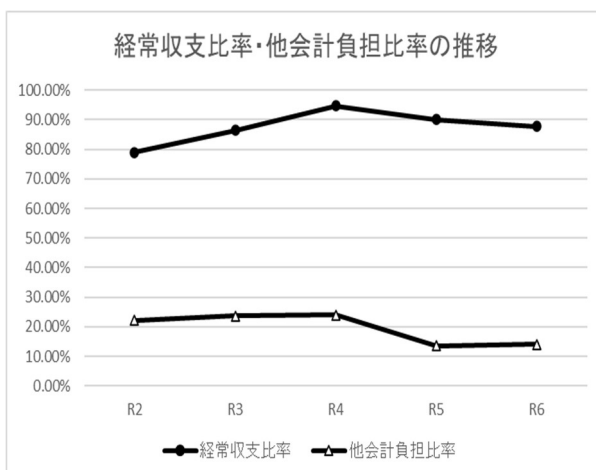

(3) 議会議決事項

議案番号	件名	議案提出 年 月 日	議決 年 月 日
定 第 20 号 議 案	令和 6 年度鹿児島市交通事業特別会計補正予算（第 1 号）	令和 6. 6. 11	令和 6. 6. 27
定 第 37 号 議 案	令和 6 年度鹿児島市交通事業特別会計補正予算（第 2 号）	6. 9. 3	6. 9. 30
定 第 49 号 議 案	令和 5 年度鹿児島市交通事業特別会計決算について議会の 認定を求める件	6. 9. 3	6. 12. 3
定 第 59 号 議 案	鹿児島市一般貸切旅客自動車乗車料条例廃止の件	6. 12. 3	6. 12. 20 (原案否決)
定 第 70 号 議 案	令和 6 年度鹿児島市交通事業特別会計補正予算（第 3 号）	6. 12. 3	6. 12. 20
定 第 86 号 議 案	令和 6 年度鹿児島市交通事業特別会計補正予算（第 4 号）	7. 2. 10	7. 2. 19
定 第 132 号 議 案	鹿児島市公営企業職員の給与の種類及び基準を定める条例 及び地方公務員法の一部を改正する法律の施行等に伴う関 係条例の整備に関する条例一部改正の件	7. 2. 12	7. 3. 21
定 第 134 号 議 案	鹿児島市電車乗車料条例及び鹿児島市乗合自動車乗車料条 例一部改正の件	7. 2. 12	7. 3. 21
定 第 172 号 議 案	令和 7 年度鹿児島市交通事業特別会計予算	7. 2. 12	7. 3. 21

(4) 行政官庁認可事項

イ 行政官庁認可事項

申 請 年 月 日	申 請 先	件 名	許 認 可 年 月 日
令和 6. 7. 24	鹿 児 島 県 知 事	起債協議 交通事業 459, 200, 000円	令和 6. 10. 16
6. 8. 13	九 州 運 輸 局 長	一般貸切旅客自動車運送事業の事業計画変更認可申請書 〔SAGA2024国スポ・全障スポに係る運行の営業区域拡張〕	6. 9. 9
6. 9. 20	九 州 運 輸 局 長	一般乗合旅客自動車運送事業における運送約款変更認可申請 〔標準運送約款一部改正に伴う変更〕	6. 10. 7
6. 9. 25	鹿 児 島 県 知 事	工事方法書記載事項変更認可申請 〔渡り線その他分岐器交換事業に伴う軌道施設変更〕	6. 11. 14
6. 10. 1	九 州 運 輸 局 長	一般乗合旅客自動車運送事業の事業計画変更認可申請 〔遠隔点呼導入に伴う遠隔地車庫の新設〕	6. 11. 12
6. 12. 12	鹿 児 島 県 知 事	工事方法書記載事項変更認可申請 〔軌道材料交換事業に伴う軌道施設変更〕 〔併用軌道横断歩道舗装改修事業に伴う軌道施設変更〕	7. 1. 7
7. 1. 9	九 州 運 輸 局 長	一般乗合旅客自動車運送事業の事業計画変更認可申請 〔桜島ビジターセンター周辺改修工事に伴う運行経路の変更〕	7. 2. 12
7. 1. 24	九 州 運 輸 局 長	一般乗合旅客自動車運送事業の管理の受委託許可申請 〔北営業所勤務引き戻しに伴う許可内容の一部変更〕	7. 3. 17
7. 2. 12	鹿 児 島 県 知 事	起債協議 交通事業 275, 000, 000円	7. 3. 14

ロ 行政官庁届出事項

届 出 年 月 日	届 出 先	件 名
令和 6. 4. 1	九 州 運 輸 局 長	役員等変更届 〔代表者の変更〕
6. 4. 2	九 州 運 輸 局 鹿児島運輸支局長	一般乗合旅客自動車運送事業の事業計画変更届 〔新栄営業所・北営業所・桜島営業所の車両の配置変更〕
6. 4. 8	九 州 運 輸 局 長	軌道運賃料金割引届 〔こどもの日（小学生以下）無料届〕
6. 4. 10	九 州 運 輸 局 鹿児島運輸支局長	運行管理者選任（解任）届 〔運行管理者の変更〕

届 出 年 月 日	届 出 先	件 名
6. 4. 12	国 土 交 通 大 臣	旅客自動車運送事業の事業管理者変更届 〔交通局長の変更〕
6. 4. 16	九 州 運 輸 局 鹿児島運輸支局長	一般乗合旅客自動車運送事業の事業計画変更届 〔新栄営業所・北営業所の車両の配置変更〕
6. 5. 17	九 州 運 輸 局 鹿児島運輸支局長	運行管理者選任・解任届 〔北営業所の人事異動に伴う変更〕
6. 5. 23	九 州 運 輸 局 長	一般乗合旅客自動車運送事業における運賃届出 〔市営バス・電車・フェリー共通利用券発売額の変更〕
6. 6. 7	九 州 運 輸 局 鹿児島運輸支局長	運行管理者選任・解任届 〔北営業所の人事異動に伴う変更〕
6. 6. 19	九 州 運 輸 局 長	軌道運賃料金割引届 〔夏休み子ども乗車券割引届、夏休み子ども乗車券所持者の同伴者割引届〕
6. 6. 19	九 州 運 輸 局 長	軌道運賃料金割引変更届 〔観光共通券 1 日券・2 日券の割引変更届〕
6. 6. 28	九 州 運 輸 局 鹿児島運輸支局長	運行管理者選任・解任届 〔新栄営業所の貸切補助者選任に伴う変更〕
6. 8. 1	九 州 運 輸 局 長	軌道運賃料金割引届 〔かごしま市電こども無料の日（小学生以下）無料届〕
6. 8. 13	九 州 運 輸 局 長	一般乗合旅客自動車運送事業の運賃設定届出 〔ALL KYUSHU PASS発売に伴う運賃額の設定〕
6. 8. 28	九 州 運 輸 局 長	軌道運賃料金割引届 〔鹿児島ユナイテッド F C ホームゲーム限定市電一日乗車券の追加〕
6. 8. 30	九 州 運 輸 局 長	一般乗合旅客自動車運送事業の運賃変更届出 〔サンキューバスの発売額の変更〕
6. 11. 22	九 州 運 輸 局 鹿児島運輸支局長	遠隔点呼の実施に係る届出書 〔新栄営業所と各留置車庫間の遠隔点呼実施に係る届出〕
6. 11. 27	九 州 運 輸 局 鹿児島運輸支局長	一般乗合旅客自動車運送事業の運行計画変更届 〔イレブンバスの運行〕
6. 11. 29	九 州 運 輸 局 鹿児島運輸支局長	一般乗合旅客自動車運送事業の事業計画変更届 〔新栄営業所・北営業所の車両の配置変更〕
6. 12. 10	九 州 運 輸 局 鹿児島運輸支局長	運行管理者選任・解任届 〔新栄営業所の点呼執行者増員に伴う変更〕
7. 1. 24	九 州 運 輸 局 鹿児島運輸支局長	一般乗合旅客自動車運送事業の事業計画、運行計画変更届 〔鹿児島マラソンシャトルバス〕
7. 1. 24	九 州 運 輸 局 長	一般乗合旅客自動車運送事業の運賃設定届出書 〔鹿児島マラソンシャトルバス〕
7. 1. 30	九 州 運 輸 局 鹿児島運輸支局長	一般乗合旅客自動車運送事業の事業計画変更届出書 〔車両の増車〕
7. 2. 28	九 州 運 輸 局 鹿児島運輸支局長	一般乗合旅客自動車運送事業の事業計画変更届出書 〔車両の減車〕
7. 3. 10	九 州 運 輸 局 長	鹿児島市電気軌道運転取扱心得の一部改正
7. 3. 26	九 州 運 輸 局 長	鹿児島市交通局電車整備心得の一部改正
7. 3. 31	九 州 運 輸 局 鹿児島運輸支局長	一般乗合旅客自動車運送事業の事業計画変更届 〔新栄営業所・北営業所の車両の配置変更〕

(5) 職員に関する事項

イ 課別職員調書

期 別 職名別 課 別	令和7年3月31日				令和6年3月31日				増（△減）			
	特別職	一般職	会計年度	計	特別職	一般職	会計年度	計	特別職	一般職	会計年度	計
交通事業管理者	人 1	人 0	人 0	人 1	人 1	人 0	人 0	人 1	人 0	人 0	人 0	人 0
総合企画課	0	3	(0) 0	(0) 3	0	3	(0) 0	(0) 3	0	0	(0) 0	(0) 0
総 務 課	0	10	(1) 1	(1) 11	0	10	(2) 0	(2) 10	0	0	(△ 1) 1	(△ 1) 1
経 営 課	0	11	(16) 0	(16) 11	0	11	(16) 0	(16) 11	0	0	(0) 0	(0) 0
電車事業課	0	(6) 139	(7) 8	(13) 147	0	(5) 137	(21) 0	(26) 137	0	(1) 2	(△ 14) 8	(△ 13) 10
バス事業課	0	(1) 64	(8) 50	(9) 114	0	66	(9) 36	(9) 102	0	(1) △ 2	(△ 1) 14	(0) 12
休 職 者	0	0	0	0	0	0	0	0	0	0	0	0
合 計	1	(7) 227	(32) 59	(39) 287	1	(5) 227	(48) 36	(53) 264	0	(2) 0	(△ 16) 23	(△ 14) 23

(注) ① 一般職欄の（ ）内は、暫定再任用短時間勤務職員について外書きである。

② 会計年度欄の（ ）内は、その一週間当たりの通常の勤務時間が常時勤務を要する職を占める職員の一週間当たりの通常の勤務時間に比し短い職員で外書きである。

口 現在員細別調書

<div> <div>課 別</div> <div>職名別</div> </div>			交通事業管理者	総合企画課	総務課	経営課	電車事業課	バス事業課	合 計
特別職	交通事業管理者		人 1	人	人	人	人	人	人 1
一般職	次 長				1				1
	課 長				1	1	1	1	4
	主 幹			1	1		2	1	5
	係 長				1	2	2	1	6
	専 門 員					1		2	3
	主 査			1	3	3	3	3	13
	事務職員	主 任		1	2	2	1		6
		主 事			1	2			3
	司令・運管	専 門 員					2	2	4
		主 査					5	1	6
		主 任					1		1
	監督	主 査						3	3
		主 任					2		2
		主 事					5	2	7
	技術職員	主 査					4		4
		技 師					2	2	4
		主 任					3		3
		運輸技師					18	3	21
		運輸技師補					1		1
	乗務員	専 門 員						5	5
		主 査					10	4	14
		主 任					3	2	5
		運輸技師					74	32	106
その他の職員		会計年度			1		8	50	59
合 計			1	3	11	11	147	114	287

(6) 料金その他供給条件の設定、変更に関する事項
該当事項なし

2. 工 事

A 軌道事業

(1) 建設工事の概況
なし

(2) 改良工事の概況

工 事 名	数 量	工 事 費	着 工 年 月 日	竣 工 年 月 日	備 考
鹿児島市交通局併用軌道排水設備改良工事（郡元電停交差点）	一 式	円 2,602,000	令和 6. 3. 13	令和 6. 6. 28	令和5年度から繰越
鹿児島市交通局笹貫停留場（上り）上屋改修工事	一 式	6,905,000	6. 5. 17	6. 8. 31	
鹿児島市交通局センターポール照明LED化工事（5期）	一 式	20,130,000	6. 7. 4	7. 1. 31	
鹿児島市交通局脇田1号踏切道保安設備更新工事	一 式	49,896,000	6. 7. 5	7. 3. 21	
鹿児島市交通局谷山線電車線柱建替に伴う吊架線張替工事	一 式	19,558,000	6. 8. 5	7. 1. 17	
鹿児島市交通局渡り線その他分岐器更新事業に伴う軌道工事（その4）	一 式	70,400,000	6. 9. 3	7. 5. 30	令和7年度に繰越
鹿児島市交通局併用軌道舗装改修工事（みずほ通り交差点ほか）	一 式	9,254,000	6.11. 6	7. 2. 28	
鹿児島市交通局併用軌道舗装改修工事（武之橋電停交差点ほか）	一 式	10,024,000	6.11. 7	7. 2. 28	
鹿児島市交通局併用軌道横断歩道舗装改修工事（その3）	一 式	42,628,000	6.11.12	7. 3. 28	
鹿児島市交通局併用軌道横断歩道舗装改修工事（その4）	一 式	36,396,000	6.11.13	7. 3. 28	
連接軌道ブロック不陸対策工事（鹿児島中央駅東口交差点）	一 式	61,270,000	7. 3. 31	7. 9. 30	令和7年度に繰越
鹿児島市交通局併用軌道横断歩道舗装改修工事（その5）	一 式	45,430,000	7. 3. 31	7.10.31	令和7年度に繰越

(3) 保存工事の概況

イ 電車車両関係

工 事 名	数 量	工 事 名	数 量
定 期 検 査	20 両	空 制 機 器 装 置 整 備	2 両
3 か 月 検 査	239 両	車 軸 探 傷 検 査	160 本
交 番 検 査	1,381 両	室 内 灯 L E D 化	32 両
主 要 部 分 検 査	688 両	大 歯 車 取 替	1 件
外 輪 取 替	56 本	小 歯 車 取 替	1 個
シェブロンゴム取替	64 個	ブ レ ー キ シ ュ 取 替	842 基
自 動 遮 断 器 修 理	38 両	電 磁 接 触 器 修 理	49 件
パ ン タ グ ラ フ 修 理	15 両	制 御 器 修 理	26 件
ス ラ イ ダ ー 取 替	34 両	制 御 器 接 触 子 取 替	161 個
ス ラ イ ダ ー 組 立	25 本	接 地 カ ー ボ ン 取 替	28 個
空 気 圧 縮 機 カ ー ボ ン 取 替	30 枚	蓄 電 池 取 替	76 個
主 電 動 機 カ ー ボ ン 取 替	70 枚	前 照 灯 球 取 替	125 個
除湿装置カートリッジ取替	6 両	各 電 球 取 替	97 個
ワイパーアーム取替	38 本	蛍 光 灯 管 球 取 替	40 本
ワイパー電動機取替	19 個	各ミラー・CCDカメラ取替	5 個
ワイパーブレード取替	45 本	電 車 冷 房 機 修 理	5 件
自動両替器付運賃箱修理	306 件	車 体 破 損 修 理	31 件
I C 故 障 修 理	24 件	カ ー テ ン 取 替	29 枚
音 声 合 成 装 置 取 替	11 台	シ ー ト 張 替	36 件
マ イ ク 差 込 口 取 替	11 個	1000・7000形運転席イスワイヤー取替	15 本
マ イ ク 操 作 器 取 替	10 個	電 車 塗 装	10 両
ドア操作スイッチ取替	1 件	車 体 補 修	2 両
ドアエンジン取替	1 件	客 室 床 補 修	4 両
ドアエンジン修理	21 件	窓 ガ ラ ス 取 替	5 枚
戸 先 ス イ ッ チ 修 理	37 件	車 両 ガ ラ ス 研 磨	15 両
マットスイッチ取替	12 枚	次停留場名表示器更新	2 両
コマンドスイッチ取替	4 個	500・600形補助灯取替	1 両
車内外カメラ・モニタ更新	2 両	1000形ブレーキ装置空制化	1 両
1000形ドア制御器更新	1 両	V V V F 制 御 装 置 更 新	1 両

ロ 電線路関係

工 事 名	数 量	工 事 名	数 量
蛍光灯管球取替	2 件	トロリ線補助線作製	5 件
白熱電球取替	2 件	電気設備点検整備	16 件
架空接触器作成	17 件	回転灯取替	5 件
架空接触器故障・修理	66 件	踏切保安設備点検整備	18 件
架空接触器取替	5 件	踏切遮断桿取替	8 件
信号保安設備点検	27 件	踏切遮断機ブレーキ調整・取替	2 件
樹木伐採	1 件	踏切遮断桿修理・調整	6 件
電気ポイント点検整備	27 件	整備工場キュービクル月次点検	12 件
碍子取替	3 件	神田変電所月次点検	12 件
トロリ線摩耗検査	10 件	新武之橋変電所月次点検	12 件
軌条線 BOX 内清掃	24 件	脇田変電所月次点検	12 件
電車線(トロリ線)取替	721 m	変電所保安点検	1 件
電車線補修	6 件	局舎キュービクル保安点検	1 件
インバータ検針	12 件	局前軌道回路点検・修繕	1 件
可動ブラケット、碍子等検査	15 件	ハネハネランサー点検調整	8 件
可動ブラケット取替	17 件	構内転てつ機ロッド交換	2 件
通信線路検査	1 件	電車線(高さ・偏位)測定	15 件
電車接近灯点検・修繕	1 件	電柱関連検査	18 件
谷山線運行管理システム点検	12 件	レールボンド溶接	10 件
年末年始安全輸送総点検	7 件		

ハ 軌道関係

工 事 名	数 量	工 事 名	数 量
軌間整正	276 m	軌道検査	11 件
水準整正	95 m	軌道敷内清掃	4,540 m
軌道こう上(ハット敷替)	275 m	輪縁路清掃	691 m
通り整正	15 m	防護柵補修・塗装	13 件
道床搗固め	215 m	構造物・ベンチ補修	35 件
枕木交換	31 丁	クッションドラム取替	8 個
継目整正	4 箇所	除草剤散布	16,750 m
レール溶接	15 箇所	築堤草刈	20,820 m ²
輪縁路整正	20 m	立ち木伐採	7 件
分岐器点検・清掃	126 箇所	巡視	493 件
ロッド調整	23 件	油塗布・ごみ回収	23 件
ボルト交換・増締	218 本	停止線設置・補修	35 件
犬釘増し打ち	27 本	運搬処理	28 件
舗装補修	213 箇所		

ニ 建造物関係

なし

B 自動車運送事業

(1) 建設工事の概況
なし

(2) 改良工事の概況
なし

(3) 保存工事の概況

イ 自動車車両関係

車 種	いすゞ	三菱	日野	日産ディーゼル	日産自動車	トヨタ自動車	EV	計
整備種別	車両数							
3 か月定期点検整備	52 両	39 両	37 両	2 両	2 両	1 両	2 両	135 両
かじ取装置	119 両	100 両	43 両	0 両	5 両	3 両	3 両	273 両
制動装置	3 件	9 件	4 件	0 件	0 件	0 件	0 件	16 件
制動装置	15 件	29 件	13 件	0 件	3 件	0 件	0 件	60 件
走行装置	86 件	90 件	33 件	0 件	2 件	2 件	6 件	219 件
緩衝装置	29 件	31 件	6 件	0 件	0 件	0 件	0 件	66 件
動力伝達装置	34 件	31 件	22 件	0 件	0 件	0 件	8 件	95 件
電気装置	69 件	83 件	54 件	0 件	3 件	2 件	3 件	214 件
灯火装置	83 件	52 件	25 件	0 件	1 件	0 件	0 件	161 件
原動機関係	149 件	141 件	34 件	0 件	2 件	0 件	2 件	328 件
燃料装置	5 件	8 件	1 件	0 件	0 件	0 件	0 件	14 件
潤滑装置	88 件	98 件	19 件	0 件	2 件	0 件	0 件	207 件
冷却装置	29 件	19 件	4 件	0 件	4 件	0 件	0 件	56 件
計器	10 件	2 件	2 件	0 件	0 件	0 件	0 件	14 件
車枠・車体関係	148 件	143 件	39 件	0 件	0 件	1 件	5 件	336 件
放送装置	25 件	20 件	8 件	0 件	0 件	0 件	0 件	53 件
運賃箱	88 件	71 件	14 件	0 件	0 件	0 件	0 件	173 件
ワンマン装置	32 件	33 件	15 件	0 件	1 件	0 件	3 件	84 件
冷房関係	43 件	42 件	10 件	0 件	3 件	0 件	0 件	98 件
暖房関係	11 件	5 件	7 件	0 件	0 件	0 件	0 件	23 件
ドアエンジン装置	11 件	17 件	5 件	0 件	0 件	0 件	0 件	33 件
計	1,077 件	1,024 件	358 件	0 件	26 件	8 件	30 件	2,523 件

ロ 建造物関係
なし

C 関連

(1) 建設工事の概況
なし

(2) 改良工事の概況
なし

(3) 保存工事の概況
なし

3. 業 務

(1) 業 務 量

イ 軌道事業運輸成績

種 目		単位	令 和 6 年 度	令 和 5 年 度	比 較
営業線キロ程(亘長)		km	13 . ¹	13 . ¹	0 . ⁰
営 業 日 数		日	365	366	△1
在 籍 車 両 数		両	55	55	0
運 転 車 両 数		両	13,345	13,355	△10
走 行 キ ロ 数		km	1,596,677 . ⁴	1,598,992 . ⁸	△2,315 . ⁴
旅 客 数		人	11,412,361	11,000,184	412,177
旅 客 収 入		円	1,486,999,482	1,424,105,067	62,894,415
運 輸 雑 収		円	243,327,252	256,698,519	△13,371,267
営 業 費 用		円	2,140,283,605	2,058,725,785	81,557,820
一 日 平 均	運 転 車 両 数	両	36 . ⁵⁶	36 . ⁴⁹	0 . ⁰⁷
	走 行 キ ロ 数	km	4,374 . ⁴⁵⁹	4,368 . ⁸³³	5 . ⁶²⁶
	旅 客 数	人	31,267	30,055	1,212
	旅 客 収 入	円	4,073,971	3,890,997	182,974
一 車 一 キ 当 口 た り	旅 客 数	人	7 . ¹⁵	6 . ⁸⁸	0 . ²⁷
	旅 客 収 入	円	931 . ³¹	890 . ⁶³	40 . ⁶⁸
	営 業 費 用	円	1,340 . ⁴⁶	1,287 . ⁵¹	52 . ⁹⁵

(注)在籍車両数は貸切車1両を除く。

口 自動車運送事業運輸成績

種 目		単位	令和 6 年 度	令和 5 年 度	比 較
営 業 キ ロ 数		km	152 . ⁴³⁶	152 . ⁴³⁶	0 . ⁰⁰⁰
営 業 日 数		日	365	366	△1
在 籍 車 両 数		両	135	135	0
運 転 車 両 数		両	34,155	33,615	540
走 行 キ ロ 数		km	3,408,083	3,378,292	29,791
旅 客 数		人	6,232,022	5,933,603	298,419
旅 客 収 入		円	989,499,944	915,820,171	73,679,773
運 送 雑 収		円	209,086,084	190,160,116	18,925,968
営 業 費 用		円	2,074,878,283	1,838,758,969	236,119,314
一 日 平 均	運 転 車 両 数	両	93 . ⁵⁸	91 . ⁸⁴	1 . ⁷⁴
	走 行 キ ロ 数	km	9,337 . ²¹⁴	9,230 . ³⁰⁶	106 . ⁹⁰⁸
	旅 客 数	人	17,074	16,212	862
	旅 客 収 入	円	2,710,959	2,502,241	208,718
一車 一 キ当 口た り	旅 客 数	人	1 . ⁸³	1 . ⁷⁶	0 . ⁰⁷
	旅 客 収 入	円	290 . ³⁴	271 . ⁰⁹	19 . ²⁵
	営 業 費 用	円	608 . ⁸¹	544 . ²⁹	64 . ⁵²

(2) 事業収入に関する事項

区 分	令和6年度		令和5年度		比較増減
	金額	比率	金額	比率	
	円	%	円	%	円
軌道事業収益	2,238,434,352	100.00	2,205,900,353	100.00	32,533,999
営業収益	1,730,326,734	77.30	1,680,803,586	76.20	49,523,148
営業外収益	508,107,618	22.70	525,070,659	23.80	△ 16,963,041
特別利益	0	0.00	26,108	0.00	△ 26,108
自動車運送事業収益	1,519,728,988	100.00	1,461,168,713	100.00	58,560,275
営業収益	1,198,586,028	78.87	1,105,980,287	75.70	92,605,741
営業外収益	321,142,960	21.13	251,081,817	17.18	70,061,143
特別利益	0	0.00	104,106,609	7.12	△ 104,106,609

(3) 事業費に関する事項

区 分	令和6年度		令和5年度		比較増減
	金額	比率	金額	比率	
	円	%	円	%	円
軌道事業費	2,180,951,527	100.00	2,095,037,119	100.00	85,914,408
営業費用	2,140,283,605	98.14	2,058,725,785	98.27	81,557,820
人件費	1,281,216,920	58.75	1,171,515,048	55.92	109,701,872
経費	859,066,685	39.39	887,210,737	42.35	△ 28,144,052
営業外費用	40,667,922	1.86	36,311,334	1.73	4,356,588
自動車運送事業費	2,106,572,631	100.00	1,863,449,839	100.00	243,122,792
営業費用	2,074,878,283	98.50	1,838,758,969	98.68	236,119,314
人件費	1,022,386,760	48.54	850,942,769	45.67	171,443,991
経費	1,052,491,523	49.96	987,816,200	53.01	64,675,323
営業外費用	30,554,003	1.45	23,177,220	1.24	7,376,783
特別損失	1,140,345	0.05	1,513,650	0.08	△ 373,305

4. 会 計

(1) 重要契約の要旨

イ 資産の取得・処分 1,000万円以上（消費税含）

No.	契約年月日	契約金額	契 約 の 内 容	契 約 の 相 手 方
1	令和 6. 6. 3	円 12,825,120	電車用タイヤ（外輪）購入	住友商事九州株式会社
2	6. 6. 4	53,020,000	2140形電車更新用VVVF制御装置購入	神野商事株式会社
3	6. 6. 7	44,770,000	1000形用空気ブレーキ装置購入	アルナ車両株式会社
4	6. 7. 2	13,750,000	電車車内用LED灯購入	住友商事九州株式会社
5	6. 7. 23	24,750,000	中型路線バス（ポストポスト新長期排出ガス規制適合型）購入	南九州日野自動車株式会社
6	7. 1. 29	10,879,000	連接軌道ブロック締結装置（併用軌道横断歩道舗装改修事業用）購入	日本軌道工業株式会社

(2) 企業債・長期借入金及び一時借入金の概況

イ 企業債

種 類	借 入 先	前年度末残高	本年度借入高	本年度償還高	本年度末残高
の財建 企業に 源設改 業業良 に充費 て等 るた のめ	財 務 省	円 2,422,096,356	円 476,700,000	円 377,278,025	円 2,521,518,331
	鹿 児 島 興 業 信 用 組 合	231,500,000	0	45,990,570	185,509,430
	鹿 児 島 銀 行	0	23,400,000	0	23,400,000
企 業 債 そ の 他 の	地方公共団体 金 融 機 構	904,400,000	30,900,000	27,198,660	908,101,340
計		3,557,996,356	531,000,000	450,467,255	3,638,529,101

ロ 長期借入金

なし

ハ 一時借入金

借 入 先	前年度末残高	本年度 借入残高最高額	本年度末残高
鹿 児 島 市 財 政 調 整 基 金	円 0	円 600,000,000	円 0

(3) その他会計経理に関する重要事項

特記事項なし

5. 附 帯 事 項

特記事項なし

6. そ の 他

(1) 決算日後に生じた企業の状況に関する重要な事実

該当事項なし

(2) そ の 他

該当事項なし

その他の書類

1. 令和6年度鹿児島市交通事業キャッシュ・フロー計算書

(令和6年4月1日から令和7年3月31日まで)

(単位：円)

1	業務活動によるキャッシュ・フロー	
	当年度純利益（△は純損失）	△ 529,360,818
	減価償却費	661,206,117
	固定資産除却費	18,345,850
	退職給付引当金の増減額（△は減少）	83,197,555
	賞与引当金の増減額（△は減少）	37,870,000
	長期前受金戻入額	△ 156,122,199
	支払利息	9,415,254
	未収金の増減額（△は増加）	83,103,456
	貯蔵品の増減額（△は増加）	△ 3,613,995
	前払費用の増減額（△は増加）	△ 46,290
	その他流動資産の増減額（△は増加）	△ 8,360
	未払金の増減額（△は減少）	64,255,632
	前受金の増減額（△は減少）	1,458,950
	預り金の増減額（△は減少）	2,542,119
	その他流動負債の増減額（△は減少）	181,405
	小 計	272,424,676
	利息の支払額	△ 9,415,254
	業務活動によるキャッシュ・フロー	263,009,422
2	投資活動によるキャッシュ・フロー	
	有形固定資産の取得による支出	△ 458,012,119
	国庫補助金等による収入	6,216,000
	投資活動によるキャッシュ・フロー	△ 451,796,119
3	財務活動によるキャッシュ・フロー	
	一時借入れによる収入	600,000,000
	一時借入金の返済による支出	△ 600,000,000
	建設改良費等の財源に充てるための企業債による収入	500,100,000
	建設改良費等の財源に充てるための企業債の償還による支出	△ 423,268,595
	その他の企業債による収入	30,900,000
	その他の企業債の償還による支出	△ 27,198,660
	リース債務の償還による支出	△ 9,671,323
	財務活動によるキャッシュ・フロー	70,861,422
	資金増加額（又は減少額）	△ 117,925,275
	資金期首残高	561,563,968
	資金期末残高	443,638,693

2. 収 益 費 用 明 細 書

(収 益)

款	項	目	節	金 額 (円)	備 考
軌 道 事 業 収 益				2,238,434,352	
	営 業 収 益			1,730,326,734	
		運 輸 収 益		1,486,999,482	
			定 期 外 旅 客 収 益	1,131,336,603	
			定 期 旅 客 収 益	355,662,879	
		運 輸 雑 収 益		243,327,252	
			土 地 物 件 賃 貸 料	5,158,745	
			広 告 料	90,157,032	
			雑 収 益	148,011,475	
	営 業 外 収 益			508,107,618	
		他 会 計 負 担 金		15,663,500	
			一 般 会 計 負 担 金	15,663,500	
		他 会 計 補 助 金		356,595,500	
			一 般 会 計 補 助 金	356,595,500	
		受 託 工 事 収 益		2,665,277	
			受 託 工 事 収 益	2,665,277	
		長 期 前 受 金 戻 入		111,562,647	
			長 期 前 受 金 戻 入	111,562,647	
		雑 収 益		21,620,694	
			不 用 品 売 却 収 益	1,060,756	
			雑 収 益	20,559,938	

款	項	目	節	金 額 (円)	備 考	
自動車運送 事業収益				1,519,728,988		
	営業収益			1,198,586,028		
		運送収益			989,499,944	
				定期外旅客収益	713,478,843	
				定期旅客収益	252,953,039	
				観光旅客収益	23,068,062	
		運送雑収益			209,086,084	
				土地物件賃貸料	6,562,229	
				広告料	24,300,925	
				雑収益	178,222,930	
		営業外収益			321,142,960	
	他会計負担金			14,234,500		
				一般会計負担金	14,234,500	
	他会計補助金			216,369,500		
				一般会計補助金	216,369,500	
	受託工事収益			187,528		
				受託工事収益	187,528	
	長期前受金戻入			44,559,552		
				長期前受金戻入	44,559,552	
	雑収益			45,791,880		
				不用品売却収益	2,129,143	
				雑収益	43,662,737	
収 益 合 計				3,758,163,340		

(費 用)

款	項	目	節	金 額 (円)	備 考
軌 道 事 業 費	営 業 費 用			2,180,951,527	議会の議決を経なければ流用できない経費は次のとおり。 1. 職員給与費 2,397,403千円 2. 交際費 3千円
				2,140,283,605	
		線 路 保 存 費		122,098,847	
			(人件費)	65,730,714	
			給 料	27,268,800	
			手 当	20,379,520	
			児 童 手 当	1,560,000	
			賞与引当金繰入額	6,914,000	
			法 定 福 利 費	9,540,225	
			厚 生 福 利 費	68,169	
			(経 費)	56,368,133	
			軌 道 修 繕 費	32,917,356	
			諸 構 築 物 及 び 諸 設 備 修 繕 費	32,000	
			建 物 修 繕 費	6,925,423	
			そ の 他 修 繕 費	538,660	
			固 定 資 産 除 却 費	1,428,217	
			備 品 費	611,790	
			消 耗 品 費	1,117,521	
			被 服 費	133,260	
			旅 費	404,104	
			通 信 運 搬 費	16,836	
			負 担 金	231,950	
			委 託 料	9,172,557	
			手 数 料	363,678	
			賃 借 料	2,275,209	
			損 害 保 険 料	129,658	
			自 動 車 重 量 税	61,500	
			雑 費	8,414	
		電 路 保 存 費		81,141,707	
			(人件費)	64,872,598	
			給 料	29,235,741	
			手 当	18,105,250	
			児 童 手 当	1,420,000	
			賞与引当金繰入額	6,154,000	
			法 定 福 利 費	9,895,439	
			厚 生 福 利 費	62,168	
			(経 費)	16,269,109	
			電 気 保 安 設 備 修 繕 費	702,010	
			電力線設備修繕費	4,107,710	
			変電所設備修繕費	1,933,240	
			そ の 他 修 繕 費	335,364	
			固 定 資 産 除 却 費	616,396	
			備 品 費	96,000	
			消 耗 品 費	636,340	
			被 服 費	123,300	
			光 熱 水 費	35,107	
			旅 費	142,675	
			通 信 運 搬 費	16,839	
			負 担 金	36,183	
			委 託 料	5,080,873	

款	項	目	節	金 額 (円)	備 考
			手 数 料	1,743,900	
			賃 借 料	177,129	
			損 害 保 険 料	454,843	
			自 動 車 重 量 税	31,200	
		車 両 保 存 費		224,440,252	
			(人件費)	117,223,809	
			給 料	59,605,556	
			手 当	28,372,465	
			児 童 手 当	2,380,000	
			賞与引当金繰入額	10,319,000	
			法 定 福 利 費	16,438,118	
			厚 生 福 利 費	108,670	
			(経 費)	107,216,443	
			車 両 修 繕 費	61,426,670	
			そ の 他 修 繕 費	3,246,996	
			固 定 資 産 除 却 費	4,817,230	
			油 脂 系 屑 費	322,028	
			消 耗 品 費	920,260	
			被 服 費	338,580	
			光 熱 水 費	757,653	
			旅 費	449,752	
			通 信 運 搬 費	16,839	
			印 刷 製 本 費	2,450	
			負 担 金	275,065	
			委 託 料	32,964,186	
			手 数 料	432,611	
			賃 借 料	19,253	
			損 害 保 険 料	1,226,870	
		運 転 費		919,875,924	
			(人件費)	794,284,778	
			給 料	340,812,647	
			手 当	261,167,813	
			児 童 手 当	10,410,000	
			賞与引当金繰入額	61,161,000	
			法 定 福 利 費	119,928,490	
			厚 生 福 利 費	804,828	
			(経 費)	125,591,146	
			動 力 費	91,298,213	
			備 品 費	200,000	
			消 耗 品 費	630,663	
			被 服 費	2,501,450	
			光 熱 水 費	3,785,143	
			修 繕 費	743,000	
			旅 費	209,239	
			通 信 運 搬 費	84,615	
			印 刷 製 本 費	168,000	
			負 担 金	165,950	
			委 託 料	25,644,128	
			賃 借 料	12,000	
			損 害 保 険 料	142,284	
			雑 費	6,461	

款	項	目	節	金 額 (円)	備 考
		運 輸 管 理 費		141,655,595	
			(人件費)	99,833,934	
			給 料	20,483,400	
			手 当	13,577,963	
			児 童 手 当	180,000	
			賞与引当金繰入額	3,632,000	
			退 職 給 付 費	55,238,000	
			法 定 福 利 費	6,678,831	
			厚 生 福 利 費	43,740	
			(経 費)	41,821,661	
			乗車券・帳表類	8,905,896	
			消 耗 品 費	169,299	
			乗車券販売手数料	1,997,565	
			旅 費	372,304	
			固 定 資 産 除 却 費	394,813	
			通 信 運 搬 費	265,515	
			負 担 金	1,092,971	
			委 託 料	13,443,130	
			手 数 料	11,260,210	
			賃 借 料	359,486	
			広 告 宣 伝 費	22,800	
			損 害 保 険 料	3,537,672	
		一 般 管 理 費		185,265,285	
			(人件費)	139,271,087	
			給 料	72,282,305	
			手 当	31,482,935	
			児 童 手 当	1,092,500	
			賞与引当金繰入額	12,181,000	
			退 職 給 付 費	1,488,000	
			法 定 福 利 費	20,430,132	
			厚 生 福 利 費	199,975	
			報 酬	114,240	
			(経 費)	45,994,198	
			備 品 費	222,250	
			消 耗 品 費	976,734	
			医 薬 品 費	36,906	
			被 服 費	13,715	
			光 熱 水 費	2,468,227	
			修 繕 費	585,780	
			固 定 資 産 除 却 費	4,889,356	
			旅 費	123,727	
			通 信 運 搬 費	1,071,576	
			印 刷 製 本 費	365,200	
			負 担 金	1,912,360	
			報 償 費	14,546	
			委 託 料	25,045,707	
			手 数 料	4,709,101	
			賃 借 料	1,674,892	
			諸 謝 金	419,164	
			交 際 費	1,500	
			広 告 宣 伝 費	1,166,975	
			損 害 保 険 料	168,166	

款	項	目	節	金 額 (円)	備 考
		減 価 償 却 費	自 動 車 重 量 税	44,100	
			雑 費	84,216	
				465,805,995	
			有 形 固 定 資 産 減 価 償 却 費	464,289,244	
			関 連 有 形 固 定 資 産 減 価 償 却 費	1,179,861	
			関 連 リース 資 産 償 却 費	336,890	
	営 業 外 費 用	支 払 利 息		40,667,922	
				3,887,207	
			企 業 債 利 息	3,735,439	
			リース 債 務 支 払 利 息	151,768	
		受 託 工 事 費		3,875,000	
			工 事 請 負 費	3,875,000	
		雑 支 出		32,905,715	
			雑 支 出	32,905,715	
自動車運送事業費	営 業 費 用	運 転 費		2,106,572,631	
				2,074,878,283	
				908,768,349	
			(人 件 費)	720,596,865	
			給 料	323,668,816	
			手 当	222,813,729	
			児 童 手 当	6,485,000	
			賞 与 引 当 金 繰 入 額	58,712,000	
			法 定 福 利 費	108,430,215	
			厚 生 福 利 費	487,105	
			(経 費)	188,171,484	
			修 繕 費	963,500	
			固 定 資 産 除 却 費	293,391	
			旅 費	266,187	
			被 服 費	3,417,850	
			光 熱 水 費	4,916,705	
			備 品 費	440,000	
			消 耗 品 費	2,279,224	
			ガ ソ リ ン 費	420,451	
			燃 料 費	115,440,004	
			油 脂 費	2,802,500	
			通 信 運 搬 費	2,494,861	
			負 担 金	608,572	
			委 託 料	51,664,119	
			手 数 料	1,157,158	
			賃 借 料	407,759	
			諸 謝 金	500,970	
			雑 費	98,233	

款	項	目	節	金 額 (円)	備 考
		車 両 修 繕 費		147,453,687	
			(人件費)	55,048,943	
			給 料	26,857,028	
			手 当	14,622,890	
			児 童 手 当	1,250,000	
			賞与引当金繰入額	4,760,000	
			法 定 福 利 費	7,518,318	
			厚 生 福 利 費	40,707	
			(経 費)	92,404,744	
			被 服 費	99,660	
			光 熱 水 費	1,798,271	
			備 品 費	865,000	
			消 耗 品 費	1,711,497	
			部 分 品 費	36,402,292	
			材 料 費	573,302	
			タイヤ・チューブ費	5,309,380	
			外 注 修 繕 費	23,716,387	
			固 定 資 産 除 却 費	936,946	
			負 担 金	114,657	
			委 託 料	19,201,756	
			手 数 料	1,675,596	
		そ の 他 修 繕 費		3,476,087	
			建 物 修 繕 費	964,337	
			構 築 物 修 繕 費	1,667,200	
			機 械 装 置 修 繕 費	120,250	
			工 具 器 具 及 び 備 品 修 繕 費	360,000	
			自 家 用 車 修 繕 費	364,300	
		固 定 資 産 減 価 償 却 費		195,400,122	
			車 両 減 価 償 却 費	105,133,995	
			建 物 減 価 償 却 費	19,588,133	
			構 築 物 減 価 償 却 費	12,533,930	
			機 械 装 置 減 価 償 却 費	10,958,709	
			工 具 器 具 及 び 備 品 減 価 償 却 費	45,668,605	
			関 連 有 形 固 定 資 産 減 価 償 却 費	1,179,860	
			関 連 リ ー ス 資 産 減 価 償 却 費	336,890	
		自 動 車 重 量 税		4,911,200	
			自 動 車 重 量 税	4,911,200	
		施 設 損 害 保 険 料		15,984,494	
			車 両 損 害 保 険 料	15,875,030	
			建 物 損 害 保 険 料	109,464	
		施 設 使 用 料		840,505	
			諸 施 設 使 用 料	775,045	
			借 地 料	65,460	

款	項	目	節	金 額 (円)	備 考
		運 輸 管 理 費		612,778,557	
			(人件費)	107,469,866	
			給 料	19,404,897	
			手 当	9,359,147	
			児 童 手 当	40,000	
			賞与引当金繰入額	3,808,000	
			退 職 給 付 費	68,668,000	
			法 定 福 利 費	6,145,845	
			厚 生 福 利 費	43,977	
			(経 費)	505,308,691	
			旅 費	285,857	
			備 品 費	4,700,000	
			消 耗 品 費	9,800	
			通 信 運 搬 費	365,042	
			印 刷 製 本 費	140,000	
			負 担 金	3,340,262	
			乗 車 券 費	9,120,115	
			乗車券販売手数料	13,258,908	
			雑 費	198,070	
			固 定 資 産 除 却 費	385,146	
			委 託 料	461,378,248	
			手 数 料	12,066,183	
			光 熱 水 費	49,300	
			損 害 保 険 料	11,760	
		一 般 管 理 費		185,265,282	
			(人件費)	139,271,086	
			給 料	72,282,305	
			手 当	31,482,934	
			児 童 手 当	1,092,500	
			賞与引当金繰入額	12,181,000	
			退 職 給 付 費	1,488,000	
			法 定 福 利 費	20,430,132	
			厚 生 福 利 費	199,975	
			報 酬	114,240	
			(経 費)	45,994,196	
			備 品 費	222,250	
			消 耗 品 費	976,734	
			医 薬 品 費	36,906	
			被 服 費	13,715	
			光 熱 水 費	2,468,227	
			修 繕 費	585,780	
			固 定 資 産 除 却 費	4,889,355	
			旅 費	123,727	
			通 信 運 搬 費	1,071,576	
			印 刷 製 本 費	365,200	
			負 担 金	1,912,358	
			報 償 費	14,546	
			委 託 料	25,045,706	
			手 数 料	4,709,102	
			賃 借 料	1,674,893	
			諸 謝 金	419,164	
			交 際 費	1,500	
			広 告 宣 伝 費	1,166,975	
			損 害 保 険 料	168,165	
			自 動 車 重 量 税	44,100	
			雑 費	84,217	

款	項	目	節	金 額 (円)	備 考
	営業外費用			30,554,003	
		支 払 利 息		5,528,047	
			企 業 債 利 息	4,137,120	
			一 時 借 入 金 利 息	1,239,160	
			リ ー ス 債 務 支 払 利 息	151,767	
		受 託 工 事 費		100,000	
			工 事 請 負 費	100,000	
		雑 支 出		24,925,956	
			雑 支 出	24,925,956	
	特 別 損 失			1,140,345	
		過 年 度 損 益 修 正 損		1,140,345	
			過 年 度 損 益 修 正 損	1,140,345	
費 用 合 計				4,287,524,158	

3. 固定資産明細書

(1) 有形固定資産明細書

資 産 の 種 類	年度当初現在高	当年度増加額	当年度減少額	年度末現在高
軌道事業有形固定資産				
土 地	1,429,065,272	0	0	1,429,065,272
線 路	2,462,041	0	0	2,462,041
変 電 所	1,111,198	0	0	1,111,198
そ の 他 用 地	1,425,492,033	0	0	1,425,492,033
建 物	2,253,263,895	0	0	2,253,263,895
変 電 所	222,230,903	0	0	222,230,903
車 庫 工 場	739,171,321	0	0	739,171,321
事 務 所	338,896,977	0	0	338,896,977
そ の 他 建 物	585,870,508	0	0	585,870,508
建物附属設備	367,094,186	0	0	367,094,186
線 路 設 備	5,158,532,216	92,680,276	18,890,381	5,232,322,111
軌 道	4,568,057,650	92,680,276	18,890,381	4,641,847,545
土 工	27,701,758	0	0	27,701,758
橋 り よ う	1,712,411	0	0	1,712,411
排 水 設 備	26,970,884	0	0	26,970,884
機械保安設備	539,249	0	0	539,249
その他諸設備	533,550,264	0	0	533,550,264
電 路 設 備	2,656,504,660	94,258,386	9,069,395	2,741,693,651
通 信 設 備	504,652,708	0	0	504,652,708
電気保安設備	770,223,250	56,938,890	5,461,431	821,700,709
電力線設備	1,381,628,702	37,319,496	3,607,964	1,415,340,234
そ の 他 構 築 物	157,934,292	351,000	0	158,285,292
洗 車 場	18,833,452	0	0	18,833,452
そ の 他 構 築 物	139,100,840	351,000	0	139,451,840
車 両	6,028,327,724	89,027,857	80,703,660	6,036,651,921
客 車	6,028,327,724	89,027,857	80,703,660	6,036,651,921
機 械 装 置	902,170,190	0	0	902,170,190
変電所機械	661,927,194	0	0	661,927,194
工場機械	110,024,676	0	0	110,024,676
そ の 他 機 械	130,218,320	0	0	130,218,320
工具器具及び備品	296,906,621	33,825,073	21,532,936	309,198,758
工 具	6,202,820	655,000	0	6,857,820
器 具 備 品	208,816,812	33,170,073	21,532,936	220,453,949
車両運搬具	81,886,989	0	0	81,886,989
建設仮勘定	176,624,189	514,137,632	406,598,181	284,163,640
軌道事業計	19,059,329,059	824,280,224	536,794,553	19,346,814,730

(単位:円)

減 価 償 却 累 計 額			年度末償却未済高	備 考
当年度増加額	当年度減少額	累 計		
0	0	0	1,429,065,272	
0	0	0	2,462,041	
0	0	0	1,111,198	
0	0	0	1,425,492,033	
64,480,864	0	828,608,826	1,424,655,069	
5,527,890	0	47,376,622	174,854,281	
21,288,134	0	191,593,206	547,578,115	
7,930,189	0	71,371,701	267,525,276	
14,506,606	0	251,910,759	333,959,749	
15,228,045	0	266,356,538	100,737,648	
120,290,911	17,462,164	3,190,057,818	2,042,264,293	
119,026,348	17,462,164	2,643,726,907	1,998,120,638	
339,266	0	19,046,740	8,655,018	
2,037	0	1,624,496	87,915	
532,873	0	20,242,908	6,727,976	
0	0	512,285	26,964	
390,387	0	504,904,482	28,645,782	
87,641,542	8,452,999	1,769,639,376	972,054,275	
13,724,727	0	423,198,478	81,454,230	
34,978,946	5,188,359	426,257,063	395,443,646	
38,937,869	3,264,640	920,183,835	495,156,399	
5,595,031	0	96,576,963	61,708,329	
665,111	0	7,621,586	11,211,866	
4,929,920	0	88,955,377	50,496,463	
127,413,131	76,668,477	5,040,745,173	995,906,748	
127,413,131	76,668,477	5,040,745,173	995,906,748	
32,240,702	0	664,380,314	237,789,876	
20,182,942	0	486,615,867	175,311,327	
3,242,615	0	90,993,153	19,031,523	
8,815,145	0	86,771,294	43,447,026	
26,627,063	20,391,076	216,073,139	93,125,619	
1,397,207	0	3,532,246	3,325,574	
16,632,004	20,391,076	141,450,797	79,003,152	
8,597,852	0	71,090,096	10,796,893	
0	0	0	284,163,640	
464,289,244	122,974,716	11,806,081,609	7,540,733,121	

資 産 の 種 類	年度当初の現在高	当年度増加額	当年度減少額	年度末現在高
自動車運送事業有形固定資産				
車 両	2, 877, 330, 994	22, 601, 346	18, 738, 921	2, 881, 193, 419
乗 合 自 動 車	2, 692, 935, 560	22, 601, 346	18, 738, 921	2, 696, 797, 985
貸 切 自 動 車	184, 395, 434	0	0	184, 395, 434
建 物	597, 105, 251	0	0	597, 105, 251
車 庫 工 場	159, 287, 788	0	0	159, 287, 788
倉 庫	2, 368, 861	0	0	2, 368, 861
操 車 場	26, 720, 665	0	0	26, 720, 665
そ の 他 建 物	203, 259, 472	0	0	203, 259, 472
建 物 附 属 設 備	205, 468, 465	0	0	205, 468, 465
構 築 物	460, 671, 532	3, 441, 000	467, 811	463, 644, 721
洗 車 場	14, 394, 201	0	0	14, 394, 201
地 下 油 槽	36, 497, 598	0	0	36, 497, 598
そ の 他 構 築 物	409, 779, 733	3, 441, 000	467, 811	412, 752, 922
機 械 装 置	102, 550, 863	0	0	102, 550, 863
工 場 機 械	33, 957, 399	0	0	33, 957, 399
そ の 他	68, 593, 464	0	0	68, 593, 464
工 具 器 具 及 び 備 品	383, 842, 255	12, 500, 000	7, 106, 000	389, 236, 255
工 具	1, 539, 739	0	0	1, 539, 739
器 具 備 品	380, 385, 778	11, 450, 000	7, 106, 000	384, 729, 778
車 両 運 搬 具	1, 916, 738	1, 050, 000	0	2, 966, 738
土 地	1, 334, 752, 217	0	0	1, 334, 752, 217
工 場	238, 919, 120	0	0	238, 919, 120
営 業 所 用 地	975, 876, 423	0	0	975, 876, 423
そ の 他 用 地	119, 956, 674	0	0	119, 956, 674
自 動 車 運 送 事 業 計	5, 756, 253, 112	38, 542, 346	26, 312, 732	5, 768, 482, 726

(単位:円)

減 価 償 却 累 計 額			年度末償却未済高	備 考
当年度増加額	当年度減少額	累 計		
105,133,995	17,801,975	2,572,670,267	308,523,152	
101,935,245	17,801,975	2,399,644,034	297,153,951	
3,198,750	0	173,026,233	11,369,201	
19,588,133	0	266,016,430	331,088,821	
4,549,953	0	42,187,707	117,100,081	
125,787	0	1,132,083	1,236,778	
0	0	25,384,631	1,336,034	
4,599,772	0	54,406,507	148,852,965	
10,312,621	0	142,905,502	62,562,963	
12,533,930	444,420	373,989,201	89,655,520	
380,193	0	7,756,563	6,637,638	
1,247,383	0	26,482,946	10,014,652	
10,906,354	444,420	339,749,692	73,003,230	
10,958,709	0	53,676,638	48,874,225	
1,292,131	0	27,210,063	6,747,336	
9,666,578	0	26,466,575	42,126,889	
45,668,605	6,720,854	285,433,633	103,802,622	
30,682	0	1,399,192	140,547	
45,618,288	6,720,854	282,236,527	102,493,251	
19,635	0	1,797,914	1,168,824	
0	0	0	1,334,752,217	
0	0	0	238,919,120	
0	0	0	975,876,423	
0	0	0	119,956,674	
193,883,372	24,967,249	3,551,786,169	2,216,696,557	

資 産 の 種 類	年度当初の現在高	当年度増加額	当年度減少額	年度末現在高
関 連 有 形 固 定 資 産				
土 地	617,351	0	0	617,351
そ の 他 用 地	617,351	0	0	617,351
構 築 物	2,841,731	0	0	2,841,731
そ の 他 構 築 物	2,841,731	0	0	2,841,731
工 具 器 具 及 び 備 品	73,918,557	9,020,000	1,800,000	81,138,557
器 具 備 品	73,021,557	9,020,000	1,800,000	80,241,557
車 両 運 搬 具	897,000	0	0	897,000
リ ー ス 資 産	25,881,707	13,671,883	21,840,707	17,712,883
関 連 計	103,259,346	22,691,883	23,640,707	102,310,522
有 形 固 定 資 産 合 計	24,918,841,517	885,514,453	586,747,992	25,217,607,978

(2) 無形固定資産明細書

資 産 の 種 類	年度当初現在高	当年度増加額	当年度減少額	当年度減価償却高
軌 道 事 業 無 形 固 定 資 産				
電 話 加 入 権	72,800	0	0	0
軌 道 事 業 計	72,800	0	0	0
自 動 車 運 送 事 業 無 形 固 定 資 産				
電 話 加 入 権	218,400	0	0	0
自 動 車 運 送 事 業 計	218,400	0	0	0
関 連 無 形 固 定 資 産				
リ ー ス 資 産	3,266,356	11,378,117	3,036,856	114,750
関 連 計	3,266,356	11,378,117	3,036,856	114,750
無 形 固 定 資 産 合 計	3,557,556	11,378,117	3,036,856	114,750

(単位:円)

減 価 償 却 累 計 額			年度末償却未済高	備 考
当年度増加額	当年度減少額	累 計		
0	0	0	617,351	
0	0	0	617,351	
37,733	0	1,956,733	884,998	
37,733	0	1,956,733	884,998	
2,321,988	1,710,000	64,809,831	16,328,726	
1,929,102	1,710,000	64,416,945	15,824,612	
392,886	0	392,886	504,114	
559,030	15,188,852	3,323,704	14,389,179	
2,918,751	16,898,852	70,090,268	32,220,254	
661,091,367	164,840,817	15,427,958,046	9,789,649,932	

(単位:円)

年度末現在高	備 考
72,800	
72,800	
218,400	
218,400	
11,492,867	
11,492,867	
11,784,067	

4. 企業債明細書

種 類		発 行 年 月 日	発 行 総 額	償 還
				当年度償還高
建設改良費等の財源に充てらるため の企業債	軌道改良工事費・工具器具備品購入費	平成26. 9. 25	10,500,000	532,509
	建物工事費・電路費	平成27. 3. 25	44,200,000	4,459,866
	機械装置購入費・工具器具備品購入費	平成28. 3. 25	27,000,000	2,709,453
	機械装置購入費・工具器具備品購入費	平成29. 3. 27	22,400,000	2,240,560
	電車購入費	平成29. 3. 27	342,200,000	26,330,958
	軌道改良工事費・施設工事費	平成30. 3. 26	203,400,000	20,343,052
	軌道改良工事費	平成31. 3. 25	187,400,000	18,740,936
	軌道改良工事費・施設工事費	平成31. 3. 25	16,600,000	1,660,083
	電車購入費	平成31. 3. 25	347,600,000	26,735,786
	軌道改良工事費	令和 2. 3. 25	84,300,000	8,429,873
	自動車購入費	令和 2. 3. 25	38,000,000	7,600,304
	工具器具備品購入費	令和 2. 3. 25	17,200,000	1,719,975
	機械装置購入費・施設工事費	令和 2. 3. 25	35,700,000	7,140,286
	工具器具備品購入費	令和 2. 12. 24	71,100,000	7,109,502
	軌道改良工事費	令和 3. 3. 25	338,100,000	33,789,700
	工具器具備品購入費	令和 3. 3. 25	23,100,000	2,308,613
	電路費・機械装置購入費	令和 3. 3. 25	58,200,000	11,640,349
	工具器具備品購入費	令和 3. 12. 24	572,100,000	57,187,112
	軌道改良工事費	令和 3. 12. 24	572,100,000	57,187,112
	工具器具備品購入費	令和 4. 3. 25	44,600,000	5,569,981
	工具器具備品購入費	令和 4. 3. 25	600,000	120,000
	電路費・機械装置購入費	令和 5. 3. 27	76,800,000	15,329,265
	工具器具備品購入費	令和 5. 3. 27	253,200,000	24,966,694
	軌道改良工事費・電路費	令和 5. 3. 27	19,900,000	3,972,037
	工具器具備品購入費・施設工事費	令和 5. 3. 27	5,700,000	1,137,719
	軌道改良工事費・電路費	令和 6. 3. 25	246,000,000	24,050,882
	工具器具備品購入費・バス改造費・施設工事費	令和 6. 3. 25	123,300,000	24,512,373
	軌道改良工事費	令和 6. 3. 25	5,600,000	547,500
	軌道改良工事費・電路費	令和 6. 3. 25	236,200,000	23,092,757
	電路費・工具器具備品購入費	令和 6. 3. 25	62,200,000	12,365,528
	工具器具備品購入費	令和 6. 3. 25	4,700,000	934,372
	バス購入費・施設工事費	令和 6. 3. 28	231,500,000	45,990,570
	工具器具備品購入費	令和 7. 3. 25	7,700,000	0
	軌道改良工事費	令和 7. 3. 25	140,100,000	0
	軌道改良工事費・電路費	令和 7. 3. 25	234,400,000	0
	工具器具備品購入費	令和 7. 3. 25	30,600,000	0
	電路費・工具器具備品購入費	令和 7. 3. 25	30,600,000	0
	軌道改良工事費	令和 7. 3. 25	19,000,000	0
	電路費・工具器具備品購入費	令和 7. 3. 25	35,100,000	0
	工具器具備品購入費	令和 7. 3. 25	9,800,000	0
	バス購入費	令和 7. 3. 27	23,400,000	0
その他の企業債	特別減収対策企業債	令和 3. 3. 30	330,000,000	27,198,660
	特別減収対策企業債	令和 4. 3. 30	432,600,000	0
	特別減収対策企業債	令和 6. 3. 28	141,800,000	0
	交通事業債	令和 7. 3. 27	30,900,000	0
合 計			5,184,800,000	450,467,255

(令和7年 3月31日)

高 償 還 高 累 計	未 償 還 残 高	発 行 価 額	利 率 (年)	償 還 終 期	備 考
円	円	円	%	年度	
10,500,000	0	10,500,000	0.30	令和 6	財 務 省
44,200,000	0	44,200,000	0.20	令和 6	財 務 省
24,287,837	2,712,163	27,000,000	0.10	令和 7	財 務 省
17,918,208	4,481,792	22,400,000	0.01	令和 8	財 務 省
210,426,666	131,773,334	342,200,000	0.03	令和11	財 務 省
142,358,644	61,041,356	203,400,000	0.01	令和 9	財 務 省
112,417,512	74,982,488	187,400,000	0.01	令和10	財 務 省
9,958,008	6,641,992	16,600,000	0.01	令和10	財 務 省
160,374,620	187,225,380	347,600,000	0.01	令和13	財 務 省
42,146,839	42,153,161	84,300,000	0.003	令和11	財 務 省
38,000,000	0	38,000,000	0.002	令和 6	財 務 省
8,599,355	8,600,645	17,200,000	0.003	令和11	財 務 省
35,700,000	0	35,700,000	0.002	令和 6	財 務 省
31,988,841	39,111,159	71,100,000	0.007	令和12	財 務 省
135,077,751	203,022,249	338,100,000	0.04	令和12	財 務 省
9,228,914	13,871,086	23,100,000	0.04	令和12	財 務 省
46,559,301	11,640,699	58,200,000	0.003	令和 7	財 務 省
200,104,868	371,995,132	572,100,000	0.02	令和13	財 務 省
16,699,922	27,900,078	44,600,000	0.06	令和11	財 務 省
359,928	240,072	600,000	0.02	令和 8	財 務 省
30,627,917	46,172,083	76,800,000	0.20	令和 9	財 務 省
49,833,820	203,366,180	253,200,000	0.40	令和14	財 務 省
7,936,140	11,963,860	19,900,000	0.20	令和 9	財 務 省
2,273,166	3,426,834	5,700,000	0.20	令和 9	財 務 省
24,050,882	221,949,118	246,000,000	0.50	令和15	財 務 省
24,512,373	98,787,627	123,300,000	0.30	令和10	財 務 省
547,500	5,052,500	5,600,000	0.50	令和15	財 務 省
23,092,757	213,107,243	236,200,000	0.50	令和15	財 務 省
12,365,528	49,834,472	62,200,000	0.30	令和10	財 務 省
934,372	3,765,628	4,700,000	0.30	令和10	財 務 省
45,990,570	185,509,430	231,500,000	0.335	令和10	鹿 児 島 興 業 信 用 組 合
0	7,700,000	7,700,000	1.000	令和11	財 務 省
0	140,100,000	140,100,000	1.200	令和16	財 務 省
0	234,400,000	234,400,000	1.200	令和16	財 務 省
0	30,600,000	30,600,000	1.000	令和11	財 務 省
0	19,000,000	19,000,000	1.200	令和16	財 務 省
0	35,100,000	35,100,000	1.000	令和11	財 務 省
0	9,800,000	9,800,000	1.000	令和11	財 務 省
0	23,400,000	23,400,000	1.059	令和11	鹿 児 島 銀 行
27,198,660	302,801,340	330,000,000	0.20	令和17	地 方 公 共 団 体 金 融 機 構
0	432,600,000	432,600,000	0.30	令和18	地 方 公 共 団 体 金 融 機 構
0	141,800,000	141,800,000	0.80	令和20	地 方 公 共 団 体 金 融 機 構
0	30,900,000	30,900,000	1.50	令和21	地 方 公 共 団 体 金 融 機 構
1,546,270,899	3,638,529,101	5,184,800,000			

注記

I 重要な会計方針

1 たな卸資産の評価基準及び評価方法

貯蔵品 先入先出法による原価法

2 固定資産の減価償却の方法

(1) 有形固定資産

減価償却の方法

定率法（建物については定額法）

ただし、取替資産である軌条及びその付属品、枕木については取替法による。

主な耐用年数

建物 7年～50年

構築物 5年～60年

車両運搬具 電車 13年

バス 5年

機械装置 5年～20年

工具、器具及び備品 2年～20年

(2) 無形固定資産

減価償却の方法

定額法

主な耐用年数

リース資産 5年

3 引当金の計上方法

(1) 退職給付引当金

職員の退職手当の支給に備えるため、当年度末における交通事業特別会計在職職員に係る退職手当の要支給額に相当する金額を計上している。

(2) 賞与引当金

職員の期末手当及び勤勉手当の支給並びに当該年度に係る法定福利費の支出に備えるため、当年度末における支給見込額に基づき、当年度の負担に属する額を計上している。

4 収益の計上基準

繰延収益の償却方法

長期前受金勘定をもって繰延収益に整理した補助金等の額は、当該補助金等をもって取得し又は改良した償却資産の減価償却又は除却を行う場合において、当該償却資産の

減価償却費又は残存価額を減額した額に相当する額にその直前における当該償却資産の帳簿価額に対する直前における当該償却資産に係る繰延収益の額の割合を乗じて得た額を償却している。

5 消費税及び地方消費税の会計処理

消費税及び地方消費税の会計処理は税抜方式によっている。

II キャッシュ・フロー計算書関連

重要な非資金取引

当年度、新たに計上した受贈による資産の取得額は、3,441,000円である。

当年度、新たに計上したファイナンス・リース取引に係る資産及び負債の額は、それぞれ25,050,000円である。

III 貸借対照表関連

引当金の取崩し

(1) 退職給付引当金の取崩し

令和6年度において、退職手当として43,684,445円を支給することとなったため、退職給付引当金43,684,445円を取り崩した。

(2) 賞与引当金の取崩し

令和6年度において、職員の期末手当及び勤勉手当の支給並びに当該手当に係る法定福利費を支出することとなったため、賞与引当金141,952,000円を取り崩した。

IV セグメント情報の開示

1 報告セグメントの概要

交通事業特別会計は、軌道事業及び自動車運送事業を運営しており、各事業で運営方針等を決定していることから、軌道事業及び自動車運送事業の2つを報告セグメントとしている。

なお、各報告セグメントに属する事業の内容は以下のとおりである。

事業区分	事業の内容
軌道事業	市電の運行業務
自動車運送事業	市バスの運行業務

2 報告セグメントごとの営業収益等

当年度（自 令和6年4月1日 至 令和7年3月31日）

(単位：円)

	軌道事業	自動車運送事業	合 計
営業収益	1,730,326,734	1,198,586,028	2,928,912,762
営業費用	2,140,283,605	2,074,878,283	4,215,161,888
営業損益	△409,956,871	△876,292,255	△1,286,249,126
経常損益	57,482,825	△585,703,298	△528,220,743
セグメント資産	7,954,977,148	2,573,851,396	10,528,828,544
セグメント負債	5,273,231,624	2,186,909,555	7,460,141,179
その他の項目			
他会計繰入金	372,259,000	230,604,000	602,863,000
減価償却費	465,805,995	195,400,122	661,206,117
特別損失	0	1,140,345	1,140,345
有形固定資産及び 無形固定資産増加額	△43,199,963	△146,057,615	△189,257,578

V リース契約により使用する固定資産

リース取引の処理方法

リース料総額が300万円を超える所有権移転外ファイナンス・リース取引については、通常の売買取引に係る方法に準じた会計処理を行っている。

リース料総額が300万円以下の所有権移転外ファイナンス・リース取引については、通常の賃貸借取引に係る方法に準じた会計処理を行っている。